

POSIZIONAMENTO DEI MODULI

DATI GENERALI	
COMMITTENTE	COMUNE DI MANCIANO
TECNICO	Ingegnere GIROLAMO AUDINO
TAVOLA	Posizionamento moduli

DATI IMPIANTO	
NOME IMPIANTO	PALESTRA
LOCALITA'	MANCIANO
INDIRIZZO	VIA COSA - MARSILIANA
POTENZA	26.460 kW

DATI GENERATORI	
NOME	GENERATORE SE
POTENZA	26.460 kW
MODULI	SLICIO POLICRISTALLINO Pn = 270,0 W - Classe Rec. al Fuoco 2 o migliore
INVERTER	TRIFASE 2 x Pn = 15.000 W



COMUNE DI MANCIANO
(PROVINCIA DI GROSSETO)

PROGETTO COMMISSIONATO DALL'AMMINISTRAZIONE COMUNALE
CUP di PROGETTO : I187D18000740004

**EFFICIENTAMENTO ENERGETICO
DELLA PALESTRA DI MARSILIANA**
fondo Kyoto 4 D.M. 22 febbraio 2016
Ubicazione : Via Cosa - Marsiliana



TAV.
1/2

SCALA: 1:100
DATA: 27/12/2018

A5.b Impianti Fotovoltaico ed Elettrico

Progetto Definitivo / Esecutivo

IL COMMITTENTE
(per COMUNE DI MANCIANO)

IL PROGETTISTA

Progettista : Dott. Ing. Girolamo Audino Via Don Minzoni N. 9 - 58014 Manciano (Gr)
mail : girolamo.audino@gmail.com tel. 0564 628056 / 329 8187513

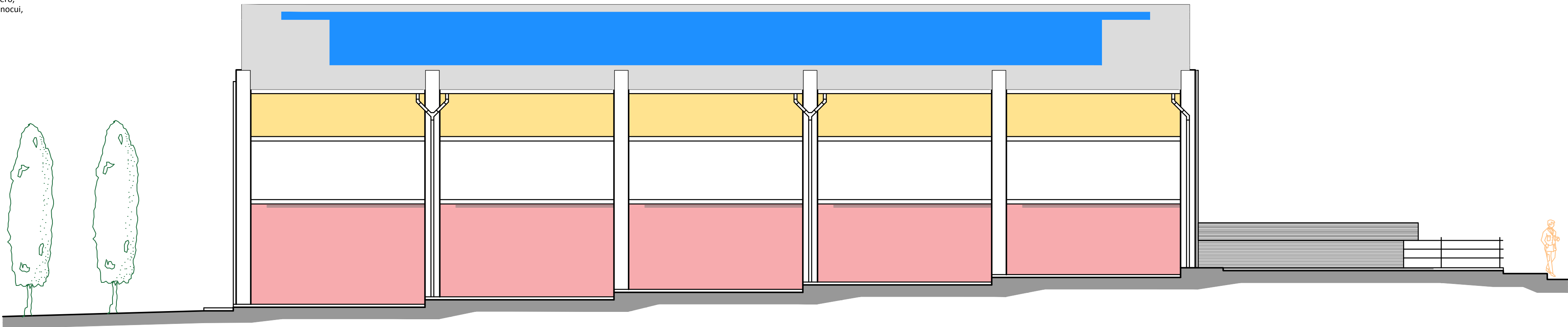
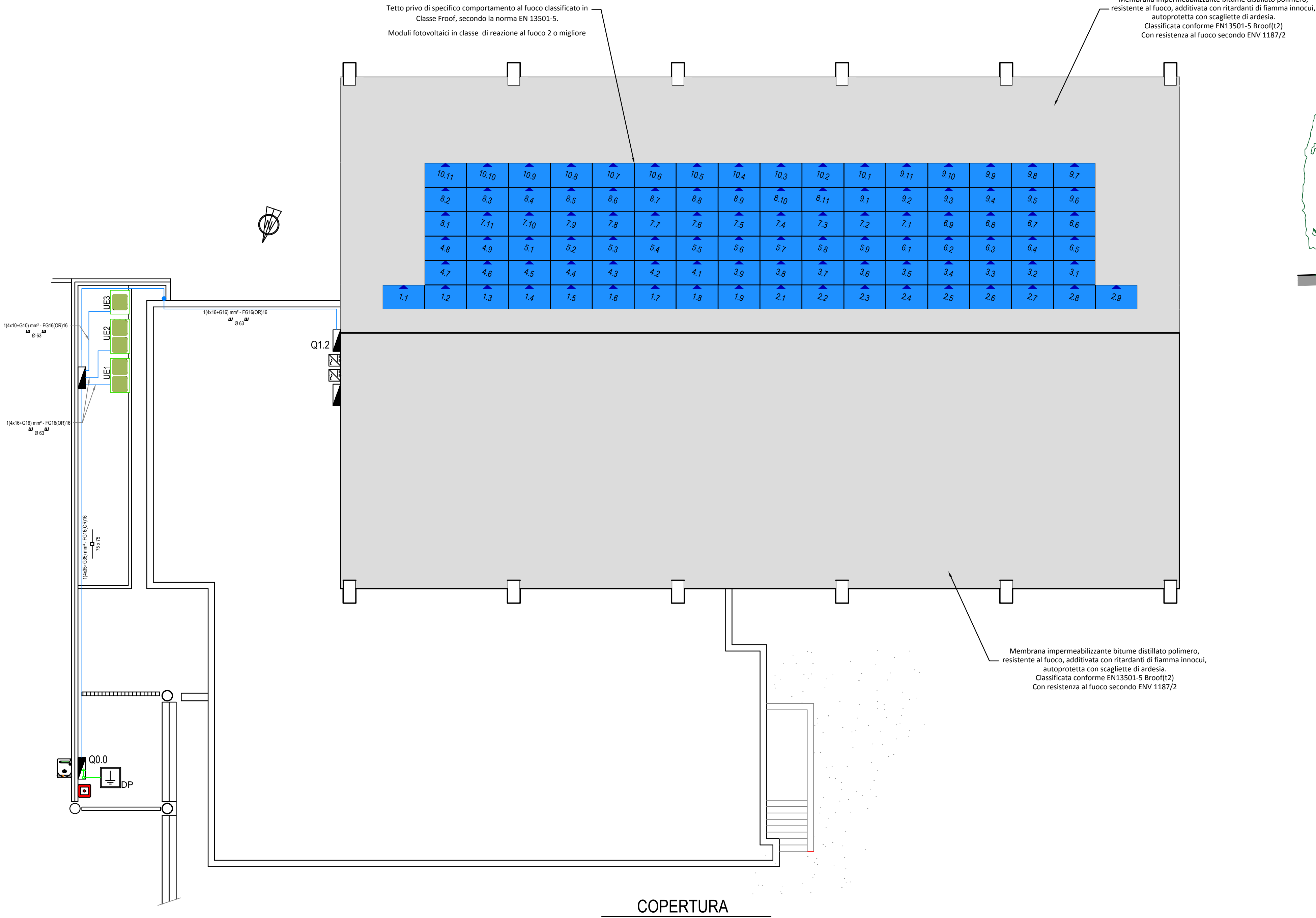

PROSPETTO SUD-EST

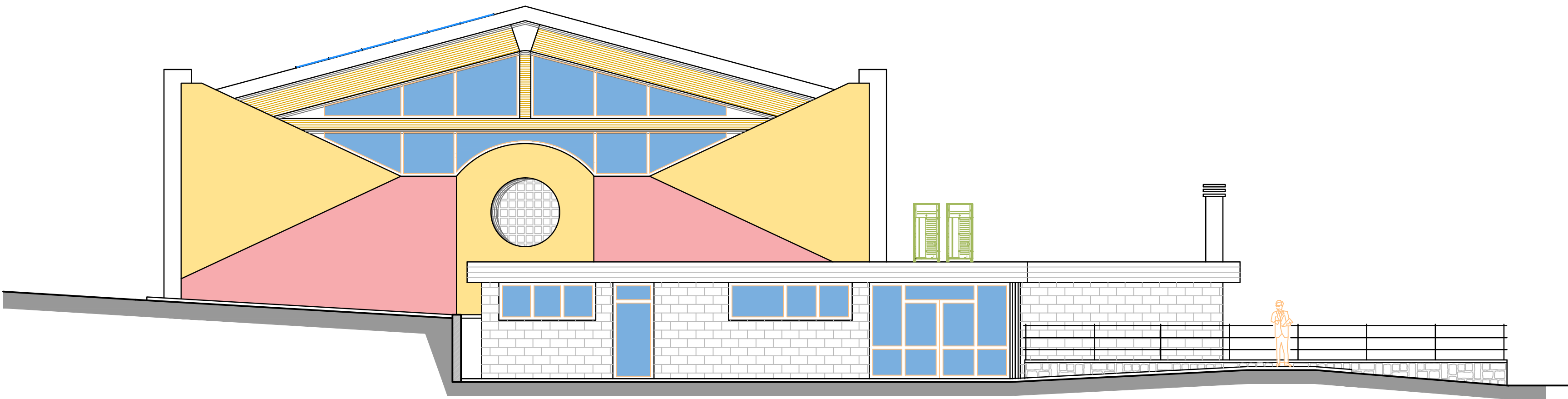

PROSPETTO NORD-EST